Comité Régional de Picardie d'Haltérophilie, Musculation, Force Athlétique et Culturisme

Secrétariat Technique: Maison des Sports – 2 Sis rue Lescouvé – Bât B - 80000 AMIENS
Courriel : picardie.halterophilie@wanadoo.fr
Président, Jean-Yves JEROME Tél. 06.86.69.42.19 Courriel: oise.halterophilie@wanadoo.fr
CTSR, Bruno MAIER Tél : 06.79.70.36.01 - Courriel : bmaier.picardie@wanadoo.fr
Mise en page : David DUHAUTOY - Crédit Photos et documentation : FFHMFAC – CABON – ETR – CARON – DUMEIGE - LA FERTE MILON – JY JEROME – ROY – KCVB - MAIER

LETTRE INFOS
N° 119 juin 2014

Site internet : http://picardiehalterophilie.wifeo.com/
Page Facebook : https://www.facebook.com/groups/131331580236147/

Edito du Président

Cher(e)s ami(e)s,

C'est avec tristesse que j'ai appris le décès de Madame Annette MAIER. Je présente à son mari Rolf et à ses enfants au nom des membres du Comité Directeur nos plus sincères condoléances.

En ce début de juin en Haltérophilie, au Championnat de France Elite, nos 20 qualifiés ont brillamment représenté leur club avec plusieurs titres et podiums. Une belle participation de nos minimes au Trophée National avec un podium. Puis ce fut le tour du Mémorial Decottignie à Comines où notre équipe de jeunes Picards monte sur le podium et en ce dernier week-end du mois, ce sont encore nos jeunes Cadettes et Cadets qui sont allés chercher la victoire à Macon.

En Force Athlétique, à la Coupe de France de Développé Couche Endurance, nos deux clubs Picards ont réalisé de belles performances avec à la clé plusieurs titres et podiums.

Pour cette première année de Présidence, la saison se termine sur des résultats sportifs une nouvelle fois élogieux. Même si certains remercient "Jean Yves" dans leur édito, moi je tiens personnellement à remercier nos entraineurs de club, nos athlètes, notre ETR et notre CTS-R pour le travail accompli.

Je vous souhaite donc à toutes et à tous, du repos et de bonnes vacances bien méritées.

Jean-Yves JEROME
Président du CR Picardie

Championnats de France ÉLITE Cadets – Juniors – Seniors

7-8-9 juin 2014 – Saint Marcellin

C'est sous un soleil radieux que les Championnats de France du centenaire se sont déroulés dans la ville de Saint Marcellin.
L'équipe de Vincent FILOSI, Président du club isérois, avait fait le nécessaire pour que les athlètes soient placés dans les meilleures conditions pour réaliser de belles performances.
De ce coté là, nos Picards n'ont pas démérité, bien au contraire.

20 Picards ont fait le déplacement pour au final : 4 titres de champions de France avec Ophélie CABON (meilleure cadette de la compétition à l'indice) en 53kg, Benjamin PEDRAK (Cadet / 56kg) qui sauve sa saison après son forfait aux « Europe -17 ans », Virginie ANDRIEUX (Sen / 58kg) qui a montré qu'elle était toujours présente malgré l'arrêt de sa carrière internationale et Sylvain ANDRIEUX (Senior / 56kg) qui décroche son 10ème titre national toutes catégories d'âges confondues.

En tout, c'est 14 podiums donc une très belle moisson avant l'heure avec une mention particulière au KC Villers Bretonneux qui termine 1er au dassement général des clubs (8 athlètes présents et 4 podiums) devant St Médard en Jalles (6) et Villeneuve-Loubet (6).

A noter la dernière participation à un « France senior » d'Aurélien BRASSART qui avec son titre de Champion d'Europe masters, clôture une très belle saison.
Félicitations aux athlètes, aux entraîneurs, aux clubs pour cette excellente saison sportive et ces résultats élogieux.

Résultats complets :
http://www.ffhmfac.fr/Halterophilie/Resultats/Saison-2013-2014/Championnats-de-France-Elite-2014

CLASSEMENT des CLUBS

CL.	CLUBS	Points	Athlètes	N.Cl.	Open
1	KC VILLERS BRETONNEUX	185	8		
2	E.A. ST MEDARD	159	6		
3	ES VILLENEUVE LOUBET	154	6		
4	CLERMONT SPORTS	150	6		2
5	LF BESANCON	145	6		
6	SR Obernai HM	124	5		
7	LANGRES HM	121	5		1
8	CHCD COMINES	111	5		
9	CMHM La Ferté Milon	102	4		
10	REIMS H.M.	100	4	1	
11	TOULOUSE	99	4		
12	EEAR. MONTEUX	96	4		
13	H.C. ST BALDOPH	93	4		
14	SHC Haguenau	89	4		
15	La Vaillante St Quentin	87	4		
16	Caen CHM	85	4		1
17	ASLDD TOULON	84	4		
18	ASPTT Strasbourg	81	3		
19	A.C. ST MARCELLIN	78	3		
	CH LUXEUIL	78	3		
21	AAJ. BLOIS	72	3		
22	H.C. FIGEAC	71	3		
23	HM SAINTE TULLE	56	2	1	
24	AAEEP Péronne	53	2		
	AS SORGUES	53	2		
	C.M. ORLEANS	53	2		
	US Wittenheim	53	2		

CLT	NOMS	Prénoms	AN	POIDS	CLUB	NAT	1	2	3	ARR	1	2	3	EP-J	Total	SERIE		Catég	IWF
1	PEDRAK	Benjamin	98	54,65	KC Villers-Bretonneux	F	80	-85	85	85	95	100	-105	100	185	INTA +	10	C56	294,376
2	CABON	Lilian	98	55,63	AAEEP Péronne	F	-69	69	72	72	92	-99	99	99	171	INTB +	16	C56	268,284
8	SEGARD	Lilian	98	59,90	La Vaillante St Quentin	F	60	65	70	70	-90	90	95	95	165	NAT +	5	C62	244,670
3	DIEU	Florian	94	47,25	KC VILLERS BRETONNEUX	F	62	66	-68	66	80	84	86	86	152	FED +	7	J56	273,738
3	PECQUEUX	Maxence	94	68,53	KC Villers-Bretonneux	F	100	-105	106	106	130	-136	-141	130	236	NAT +	21	J69	318,878
6	DUMEIGE	Antoine	94	68,49	KC Villers-Bretonneux	F	-90	90	95	95	122	127	-133	127	222	NAT +	7	J69	300,074
7	ALEXANDRE	Tony	94	68,52	CMHM La Ferté Milon	F	90	95	-98	95	115	123	-126	123	218	NAT +	3	J69	294,584
1	ANDRIEUX	Sylvain	81	55,14	CMHM La Ferté Milon	F	87	90	93	93	106	112	-115	112	205	NAT +	10	S56	323,887
3	JEROME	Alexis	89	61,80	Ligne & Forme Senlis	F	97	-100	-100	97	-120	120	_	120	217	FED +	22	S62	314,560
5	BRASSART	Aurélien	77	76,19	KC Villers-Bretonneux	F	115	-120	-120	115	135	140	-145	140	255	FED +	20	S77	323,056
1	CABON	Ophélie	97	53,00	AAEEP Péronne	F	54	58	61	61	-70	70	76	76	137	INTA +	22	FC53	206,657
5	BONNIERE	Priscillia	99	52,80	KC Villers-Bretonneux	F	40	43	45	45	50	-52	52	52	97	NAT +	2	FC53	146,763
2	ARNOULD	Lutricia	98	57,10	KC Villers-Bretonneux	F	52	55	-56	55	65	68	69	69	124	INTB +	9	FC58	176,599
3	GAUTIER	Ophélie	97	56,88	La Vaillante St Quentin	F	48	51	-54	51	65	69	-73	69	120	INTB +	5	FC58	171,393
3	CARON	Amélie	96	51,37	CHM Saleux	F	-55	55	-57	55	63	65	67	67	122	INTB +	2	FJ53	188,762
2	ARANJO	Caroline	95	55,81	KC Villers-Bretonneux	F	52	55	-57	55	62	65	-68	65	120	NAT +	10	FJ58	173,861
2	ANDRIEUX	Cécile	89	47,52	CMHM La Ferté Milon	F	50	54	56	56	60	-65	65	65	121	NAT +	11	FS48	200,112
3	DELACOURT	Marine	90	46,00	La Vaillante ST QUENTIN	F	40	45	-46	45	50	55	-57	55	100	FED +	5	FS48	170,282
1	ANDRIEUX	Virginie	80	54,27	CMHM La Ferté Milon	F	68	72	75	75	90	93	95	95	170	INTB +	15	FS58	251,676
5	BESSE	Alexandra	85	62,51	La Vaillante St Quentin	F	58	-61	61	61	73	-76	76	76	137	FED +	12	FS63	183,015

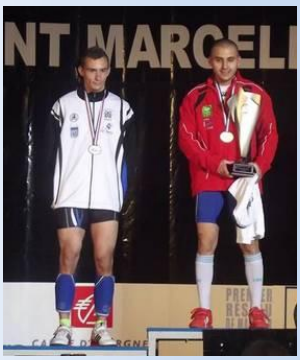

Trophée National des Minimes - 14 juin 2014 - Rosendaël

CL.	NOMS	Prénoms	AN	POIDS	CLUB	1	2	3	RESULT	1	2	3	RESULT	Total	CAT
3	FOUCART	Noémie	2000	35,70	CMHM LA FERTE MILON	16	18	-20	34	24	25	27	52	86	FM36
4	ALLAL BEN MAATI	Chloé	2000	67,92	AAEEP PERONNE	23	25	-27	48	-34	34	35	69	117	FM+58
NC	MARTEL	SOFIANE	2001	32,60	USC MOISLAINS	19	21	-23	40	-29	-29	29	0	0	M40
4	DESSON	Rémy	2000	43,72	CHM SALEUX	28	30	32	62	41	-43	43	84	146	M45
8	ARNOULD	Celio	2001	44,68	KC Villers Bretonneux	26	28	-30	54	36	38	40	78	132	M45
13	CHIRAUX	Thiefen	2001	47,00	USC MOISLAINS	30	31	33	64	40	42	44	86	150	M50
9	LELY	VALENTIN	2001	57,98	CMHM La Ferté Milon	23	25	27	52	33	35	37	72	124	M62
12	ELOY	MARTIN	2001	60,20	KC VILLERS Bretonneux	19	21	-23	40	23	25	27	52	92	M62
4	POTARD	Valentin	2001	71,14	AAEEP PERONNE	39	41	43	84	53	55	57	112	196	M77
7	POREZ	Thomas	2000	76,46	AAEEP PERONNE	28	30	32	62	38	40	42	82	144	M77
8	MESSE	GABRIEL	2001	84,80	KC Villers Bretonneux	36	38	40	78	38	40	42	82	160	M+77

Le club de Rosendaël a relevé le défit d'organiser cette belle finale nationale. Patrick LEFEVRE et son équipe de bénévoles l'ont organisée de fort belle manière. En effet, malgré les difficultés qui existe dans le comité du NPC, tout le monde s'est mobilisé pour répondre présent à l'événement et que cela soit la fête de nos jeunes pousses.
Depuis quelques années, nous nous étions habitués à ramener des victoires au Trophée National des minimes mais cette saison, c'est la disette. Néanmoins nos Picards ont bien défendu les couleurs de leur club et de notre région.
Noémie FOUCART (La Ferté Milon) décroche l'unique médaille de cette finale nationale et 3 jeunes terminent au pied du podium (Chloé ALLAL BEN MAATI – Péronne / Rémy DESSON – Saleux / Valentin POTARD – Péronne).
A noter l'absence des 2 jeunes du club d'Hirson qui n'ont pu se déplacer à la dernière heure n faute de transport car l'entraîneur du club Gérald DUBOUDIEU s'est blessé à l'entraînement.

Mémorial DECCOTIGNIES - samedi 21 juin 2014 – Comines

Le comité de Picardie a répondu présent à la 19ème édition du Mémorial Decottignies de Comines en présentant une équipe féminine, privée de son meilleur élément, Ophélie CABON, sélectionnée dans la sélection « France Jeunes » et une équipe garçons qui a su être à la hauteur de l'événement en terminant sur le podium de cette édition.
Un grand bravo à Jean-Claude DEFRANCE et à toute son équipe, pour l'excellente organisation comme à son habitude et rendez-vous l'an prochain pour fêter le 20ème anniversaire de ce tournoi.

19ème Mémorial Edmond decottignies du 21 Juin 2014

Classement	Equipe	POINTS
1	CHCD COMINES	1317,68
2	Belgique	1167,34
3	PICARDIE	1160,11
4	WAALSPORT HOLLANDE	1149,97
5	ST BIRINUS ANGLETERRE	1140,41
6	France JEUNES	1088,16
7	STARE FOR THE FUTURE ANGLETERRE	1021,81
8	MARITIMES	754,88
9	PICARDIE (FILLES)	476,06
10	CHCD COMINES (FILLES)	398,60
11	DOBRITCH BULGARIE	331,65
12	WAALSPORT HOLLANDE (FILLES)	294,40

http://www.ffhmfac.fr/Halterophilie/Resultats/Saison-2013-2014/Tournoi-Memorial-Edmond-DECOTTIGNIES

Championnats de France des comités régionaux

Cadettes et cadets

28 juin 2014 – Macon

La sélection Picarde -17 ans remporte le Championnat de France des comités régionaux par équipe.

CABON	Ophélie	97	53,70	54	58	-63	58	72	76	-80	76	134	200,033	INTA +	9	FC58	80,30
BONNIERE	Priscilla	98	56,00	41	45	-48	45	50	-54	54	54	99	143,066	FED +	9	FC58	43,00
GAUTIER	Ophélie	97	57,30	47	-51	51	51	65	-68	-	65	116	164,778	INTB +	1	FC58	58,70
ANCEL	Georges	98	63,60	65	70	73	73	85	-90	90	90	163	231,542	FED +	3	C69	35,80
SEGARD	Lilian	98	60,80	63	67	71	71	88	-92	-92	88	159	233,213	FED +	14	C62	37,40
CABON	Lilian	98	56,80	68	72	75	75	93	-100	-100	93	168	259,326	NAT +	8	C62	54,40
PEDRAK	Benjamin	98	55,40	80	-85	85	85	95	-111	-111	95	180	283,329	INTA +	5	C56	69,20

La dernière compétition de la saison a encore été riche en performances pour nos jeunes cadettes et cadets. La région dispose d'un bon vivier dans cette catégorie d'âge et ils ont répondu présents en remportant ce titre avec 378,8 points devant l'Alsace 336,9 points et le Rhône-Alpes 283 points.
Un bel état d'esprit avec la volonté de vouloir donner le meilleur d'eux même et avec la volonté de battre les records.
Benjamin a une nouvelle fois tenté de battre le record de France à l'épaulé-jeté en 56kg avec 111kg mais il a une nouvelle fois échoué après la tentative à Comines. Son potentiel est tel qu'il le fera sûrement tomber la saison prochaine, c'est tout le mal que l'on lui souhaite.
Petit break pour tous ces athlètes avant de repartir pour une nouvelle saison.

Coupe de France Endurance

Développé Couché 22 juin 2014 - Fourchambault

La Coupe de France développé couché endurance a dôturé la saison dans cette discipline avec de fort beaux résultats. En effet, les dubs de Soissons et Roye ont fait le spectacle en remportant de belles victoires et 9 podiums récoltés. De plus, le dub de Roye remporte le classement par équipe, une belle récompense pour le dub et ses dirigeants qui font le maximum pour participer au développement de nos disciplines.

Clt	Nom Prénom	Club	PdC	Barre	Rep. Réal.
	Messieurs Junior				
1	WARGNY Brandon	HERACLES CLUB ROYE	59,56	57,5	17
	Dames Espoir				
2	NOEL Melanie	AC SOISSONS MUSCLE GYM	61,49	30	43
4	MAJEWSKI Dora	AC SOISSONS MUSCLE GYM	55,05	27,5	35
	Dames Master 40kg				
4	BLANCHE Delphine	AC SOISSONS MUSCLE GYM	72,1	+57kg	25
5	MONCOURTOIS Christelle	AC SOISSONS MUSCLE GYM	58,68	+57kg	23
6	MESSIASSE Florence	AC SOISSONS MUSCLE GYM	65,8	+57kg	3
	Dames Open 40kg				
1	MAJEWSKI Dora	AC SOISSONS MUSCLE GYM	55,05	-57kg	14
2	NOEL Melanie	AC SOISSONS MUSCLE GYM	61,49	+57kg	26
	Messieurs Master 100kg				
2	MONCOURTOIS Thierry	AC SOISSONS MUSCLE GYM	89,32	-93kg	8
4	SAVOIE Jean-Jacques	HERACLES CLUB ROYE	119	+93kg	26
	Messieurs Open 100kg				
1	D'HEER Kevin	HERACLES CLUB ROYE	91,75	-93kg	26
5	SOHM Alexandre	AC SOISSONS MUSCLE GYM	88,55	-93kg	16
2	TARDIVEL Vincent	HERACLES CLUB ROYE	108,12	+93kg	34
	Dames Open 70kg				
4	NOEL Melanie	AC SOISSONS MUSCLE GYM	61,49	70	2
	Messieurs Open 150kg				
2	D'HEER Kevin	HERACLES CLUB ROYE	91,75	-93kg	11
2	TARDIVEL Vincent	HERACLES CLUB ROYE	108,1	+93kg	15
6	SAVOIE Jean-Jacques	HERACLES CLUB ROYE	119	+93kg	9
	Messieurs Open 200kg				
6	D'HEER Kevin	HERACLES CLUB ROYE	91,75	200	1
11	SAVOIE Jean-Jacques	HERACLES CLUB ROYE	119	200	0

2ème PAS FA - DC

22 juin 2014 - Doullens

CLUB	Cat. d'âge	NOM	Prénom	Poids de corps	Cat. Poids	DC 1	DC 2	DC 3	TOTAL Réalisé	Clas.	Niv.
FHM DOULLENS	SENIOR	MARTINE	Didier	76,5	83 Kg	90	95	100	95	1	débutant
FHM DOULLENS	SENIOR	FOVET	Thomas	89,2	93 Kg	100	107,5	110	110	1	débutant
FHM DOULLENS	MASTER 1	VANIEMBOURG	Yohan	79,6	83 Kg	107,5	110	115	115	1	départ.
FHM DOULLENS	MASTER 1	SEBAI	David	81	83 Kg	95	100	102,5	100	2	débutant
AAEEP PERONNE	MASTER 1	LERICHE	Fabrice	91,8	93 Kg	127,5	132,5	137,5	137,5	1	départ.
FHM DOULLENS	MASTER 2	JUMEL	William	96	105 Kg	130	140	150	140	1	régional

CLUB	Cat. d'âge	NOM	Prénom	Poids de corps	Cat. Poids	SQUAT 1	SQUAT 2	SQUAT 3	DC 1	DC 2	DC 3	S de T 1	S de T 2	S de T 3	TOTAL Réalisé	Niv.
FHM DOULLENS	CADET	CUISINIER	Dylan	93,7	+83 Kg	192	205		137,5	140		200	210		555	
FHM DOULLENS	ESPOIR	SIEUW	Anthony	82,8	83 Kg	140	150	157,5	115	122,5	127,5	190	200	210	495	interreg.
FHM DOULLENS	SENIOR	LEGUAY	Laurent	63,7	66 Kg	85	92,5	97,5	65	70	72,5	125	130	135	302,5	débutant

C'est le club de Doullens qui a pris en charge l'organisation de ce 2ème PAS de force athlétique et de développé couché en cette fin de saison. Seulement deux clubs ont participé avec une majorité d'athlètes sans matériel. Rendez-vous la saison prochaine avec au programme quelques modifications à enregistrer dans l'organisation et le déroulement des compétitions.

Rassemblements des élèves « Bouge » de la région. A vos baskets !

Depuis 4 ans, les classes de collèges inscrites dans « Bouge... Une priorité pour ta santé ! » se rassemblent pour une journée placée sous le signe de la découverte sportive. Cette année, avec 811 élèves suivant les bonnes pratiques physiques et alimentaires, l'organisation d'un rassemblement par département, plutôt que régional, s'est avérée nécessaire afin de préserver le temps consacré par les élèves à la découverte de chaque activité.

file:///C:/Documents%20and%20Settings/Admin/Mes%20documents/Downloads/ENBREF+N%C2%B012+Juin+2014%20(1).pdf

La Coupe de France développé couché endurance a dôturé la saison dans cette discipline avec de fort beaux résultats. En effet, les clubs de Soissons et Roye ont fait le spectacle

Sur le plan d'eau du Canada à Beauvais, à la Halle des sports d'Amiens ou sur le site d'Axo'plage de Monampteuil, rien n'aurait pu venir gâcher la fête des 18 collèges « Bouge » de la région, même la pluie qui a pris l'habitude de s'inviter maintenant chaque année ! Une belle journée qui permet aux équipes pédagogiques et aux élèves de présenter les travaux qu'ils ont élaborés tout au long de l'année mais également d'échanger et de découvrir de nouveaux sports : paddle, kayak, escrime ou encore tchoukball....

Un âge décisif

Le collège est la période de l'enfance où la baisse de l'activité physique est la plus marquée, le risque d'obésité est accru. L'objectif de cette action amenée et développée par la Mutualité Française Picardie puis liée par une convention avec le Rectorat de l'Académie d'Amiens et l'Union Nationale du Sport Scolaire (UNSS) : promouvoir l'activité physique en lien avec l'alimentation. En Picardie, les indicateurs ne sont pas favorables. Pour Daniel Tourbe, Président de la Mutualité Française Picardie, « seul un travail coordonné de l'ensemble des acteurs permet de lutter contre ces indicateurs ». « Bouge » est une action qui s'inscrit alors au cœur d'un programme de prévention qui vise à lutter tout au long de la vie contre les maladies cardio-vasculaires. « Nous nous adressons à tous, quelle que soit la situation physique, intellectuelle ou psychique » précise le Président de l'Union régionale.

2014/2015

25 collèges rythmeront leur année avec « Bouge » à la rentrée prochaine. Dans un souci de continuité, 3 lycées intègrent également l'action. « Bouge » se présente ainsi dans un processus global de prévention. La mise en synergie avec d'autres actions de prévention sera pareillement assurée (Plaisir à la cantine, Ecole 21, Un fruit pour la récré...). A noter par ailleurs l'apparition de la thématique addiction, la création d'un concours de l'innovation « Bouge » ou encore la mise en place d'un « Bouge adapté » à tous les handicaps.

Le comité régional HMFAC en partenariat avec les comités départementaux ont répondu favorablement à l'appel de la mutualité française pour participer à ce regroupement de collégiens dans le cadre de cette action pour la pratique sportive santé
Une convention va être signée pour continuer ce partenariat..

L'info en bref ...

Juillet / Août 2014

Le comité régional HMFAC organisera sa traditionnelle Tournée d'été pour faire la promotion des disciplines.
5 au 7 août à St Quentin.
Sur le secteur d'Amiens si des dates sont proposées.

Sport Santé

Dans le cadre des actions « sports/santé », des actions ont été menées sur différents secteurs et notamment à Villers Bretonneux qui au cours d'une soirée porte ouverte a réalisé une sensibilisation sur l'ostéoporose et à Péronne avec des élèves du CFA où une intervention sur les lever-porter a été réalisée en rapport avec les métiers futurs de ces jeunes.

Photos du mois

Journée Olympique

Mercredi 25 juin 2014

Tous les ans, les CDOS organisent la journée Olympiques pour faire découvrir des activités sportives et véhiculer les valeurs de l'Olympisme.

Le CD de l'Oise a participé au stade Petit Poisson à Compiègne en accueillant des jeunes issus de centres aérés.

Le CD de la Somme est intervenu au parc naturel préhistorique de Samara à La Chaussée-Tirancourt en accueillant des enfants d'écoles primaires venus dans le cadre de l'USEP.
Découverte d'activités et objectif santé étaient les maitres mots de la journée le tout sous un magnifique soleil.

Arbitrage

La Picardie et le club de la Vaillante de St Quentin dispose d'un nouvel arbitre national. En effet, Régis GAUTIER a passé avec succès la partie pratique de l'examen au cours du mémorial de Comines.
Félicitations à lui pour cette réussite.

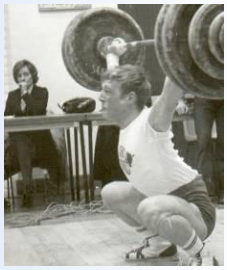

C'est avec une vive émotion et une immense tristesse que nous avons appris la disparition ce samedi 28 juin de madame **Annette MAIER**, épouse de Rolf MAIER et maman de notre CTS-R Bruno MAIER.
Nous nous souviendrons de cette femme gentille et courageuse, qui a suivi et aidé son mari au cours de sa carrière sportive et professionnelle. De nombreuses personnes, de nombreux jeunes l'ont côtoyé et ils en garderont un souvenir intarissable. Les messages de soutiens ont été nombreux... le plus significatif sera celui-ci : la « mamie de l'haltéro » s'en est allée !!!

Les membres du comité de Picardie de la FFHMFAC présentent à Rolf, Bruno et Éric, ainsi qu'à toute sa famille et proches ses plus sincères condoléances.

Monsieur **Daniel LEROUX**, figure de l'haltérophilie Française & bourguignonne est décédé le lundi 23 juin 2014. Membre fondateur du HC Nevers, arbitre international et papa de notre Directeur Technique National Didier LEROUX. Les membres du comité de Picardie de la FFHMFAC s'associent à moi pour présenter à Didier ainsi qu'à toute sa famille & proches, nos sincères condoléances.
Bruno MAIER, CTR